

Cartilha da

SU PER M SÃO

**DE
ESTÁGIO**





ATENÇÃO CAPITAL!

DIA 02 DE MAIO DE 2024, OS(AS)
ESTAGIÁRIOS(AS) DA CAPITAL
COMEÇARÃO A REGISTRAR O PONTO
ELETRÔNICO NO PORTAL DE ESTÁGIO.



O ACESSO AO PORTAL É REALIZADO
POR MEIO DA REDE TJMG.



NAVEGANDO PELO PORTAL DO
ESTÁGIO

COMEÇANDO...



Menu icon TJMG Portal do Estágio

Dados Pessoais

12345678 - Supervisor de estágio
Lotação: Gabinete da 3ª Câmara Criminal

Estagiários(as)

Matrícula	Nome	Lotação	Jornada Horário	Modalidade	Data Início Contrato	Data Término Contrato
5 1234567	Caio Tício Mévio	Gab. da 3ª Câmara Criminal	12.00 - 18.00	Híbrido	08/01/2023	07/07/2024

É AQUI QUE ACONTECE A GESTÃO DO PONTO DO(S) SEU(S) ESTAGIÁRIO(S)

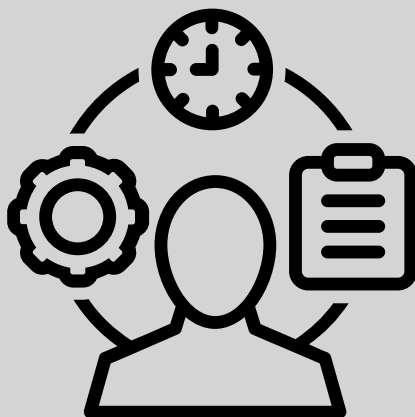

O(A) SUPERVISOR(A) DEVERÁ UTILIZAR AS OPÇÕES DO MENU CONFORME A SITUAÇÃO.

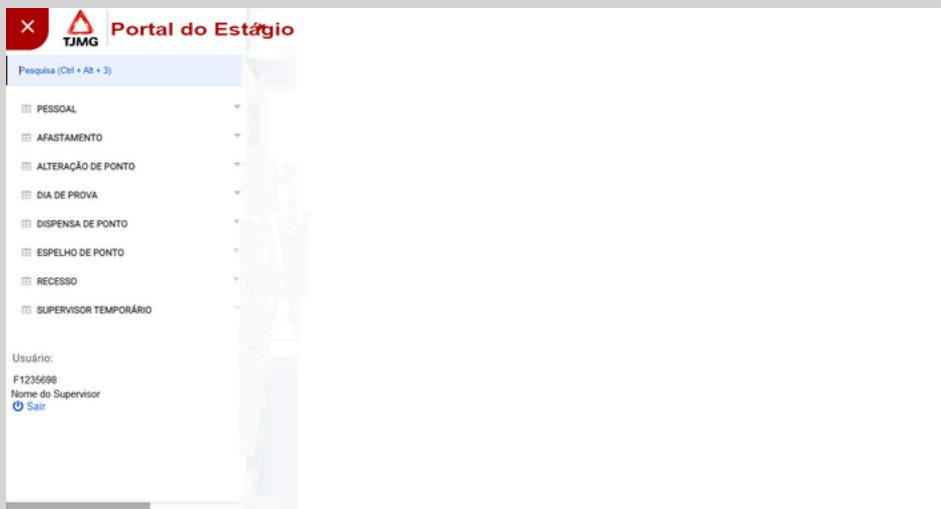

O QUE ENCONTRO NA ABA PESSOAL?



É POSSÍVEL VISUALIZAR TODOS(AS) OS(A)
ESTAGIÁRIOS(AS) CADASTRADOS SOB SUA
SUPERVISÃO.

QUANDO É CADASTRADO(A) SUPERVISOR(A)
DE ESTÁGIO TEMPORÁRIO, ESSA
INFORMAÇÃO TAMBÉM CONSTARÁ NESTA
ABA.

ANOMALIAS NO ESPELHO DE PONTO: COMO RESOLVER?

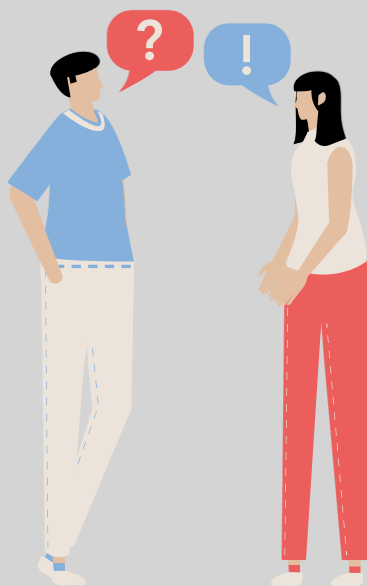

NA AUSÊNCIA DE MARCAÇÕES DE PONTO, O(A) SUPERVISOR(A) DEVERÁ SEGUIR UMA DAS OPÇÕES DAS PÁGINAS SEGUINTE:



AFASTAMENTOS



1

ABONO LUTO

2

ABONO CONVOCAÇÃO

3

CÁRCERE

4

COMPENSAÇÃO JUSTIÇA ELEITORAL

5

DOAÇÃO DE SANGUE

6

LICENÇA SAÚDE

DISPENSA DE PUNTO



PARTICIPAÇÃO EM CURSOS, SEMINÁRIOS E CONGRESSOS



PARCIAL : APENAS UM DOS PONTOS FOI REGISTRADO.



ESTÁGIO REMOTO (HOME OFFICE)

ALTERAÇÕES DE PUNTO

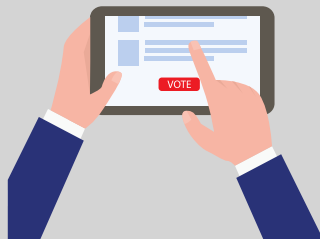

Cadastrar Alteração de Ponto

Data*

10/04/2024

	Entrada	Saída
Original		

Tipo Alteração*

Selecione... ▾

| 🔍

Abonada

Invalidada

Maximo 255 caracteres:

✕ Cancelar

✓ Salvar

ABONADA - INSERE HORÁRIO NÃO REGISTRADO. DEVE SER JUSTIFICADO.

INVALIDADA - INVALIDA REGISTRO INDEVIDO.



O **DIA DE PROVA** É LANÇADO PELO(A)
ESTAGIÁRIO(A) E O(A) SUPERVISOR(A)
DEVE ACOMPANHAR O DEVIDO
REGISTRO.



ESPELHO DE PONTO

NA TELA DE CONSULTA, BASTA SELECIONAR UM DOS(AS) ESTAGIÁRIOS(AS) SUPERVISIONADOS E O PERÍODO DESEJADO. DEPOIS, É SÓ CLICAR EM “PESQUISAR”

A screenshot of the 'Portal do Estágio' website. The header features a red menu icon, the TJMG logo, and the text 'Portal do Estágio'. Below the header, the main content area is titled 'Consultar Espelho de Ponto do(a) Estagiário(a)'. It contains two dropdown menus: 'Estagiário*' with the selected value '5 14725879 - Caio Tício Mévio' and 'Período*' with the selected value '01/04/2023 - 30/04/2023'. A red button labeled 'Pesquisar' is located at the bottom of the form.

**PRONTO! VOCÊ CONSULTOU O
ESPELHO DO PONTO DOS(AS)
ESTAGIÁRIOS(AS) CADASTRADOS(AS)!**

RECESSO

O RECESSO É GARANTIDO AO(A)
ESTAGIÁRIO(A).



O SUPERVISOR ESTÁ ENCARREGADO DE
GARANTIR QUE O ESTAGIÁRIO USUFRUA OS DIAS DE
RECESSO A QUE TEM DIREITO, PREFERENCIALMENTE
DURANTE AS FÉRIAS ESCOLARES.

O RECESSO DEVE SER GOZADO DURANTE O
PERÍODO DO CONTRATO DE ESTÁGIO, SENDO
VEDADA A INDENIZAÇÃO.

SUPERVISOR TEMPORÁRIO

NO AFASTAMENTO DO(A) SUPERVISOR(A), É NECESSÁRIO CADASTRAR UM(A) SUBSTITUTO(A) NO PORTAL, ANTES DE SUA AUSÊNCIA, CONFORME AS REGRAS ABAIXO:

1. DEVE SER SELECIONADO(A) UM(A) SERVIDOR(A) ATIVO DO QUADRO DE PESSOAL DA COMARCA;
2. O PERÍODO PARA A SUPERVISÃO TEMPORÁRIA É DE ATÉ 25 DIAS ÚTEIS;
3. NÃO PODERÃO SER CADASTRADOS(AS) MAIS DE UM(A) SUPERVISOR(A) TEMPORÁRIO(A) AO MESMO TEMPO.



PRONTO! VOCÊ CADASTROU O(A) SUPERVISOR(A) TEMPORÁRIO(A)! DURANTE O PERÍODO INDICADO, O(A) SERVIDOR(A) TERÁ ACESSO A TODAS AS FUNÇÕES DE UM(A) SUPERVISOR(A) DE ESTÁGIO DISPONÍVEIS NO PORTAL DO ESTÁGIO.

@ COEST.PAGAMENTO@TJMG.JUS.BR

📞 (31) 9 8269-2401

☎️ (31) 3247-8956